AHD 8chデジタルビデオレコーダー(DVR)

AHD 500万画素(1920P)/200万画素(1080P)/136万画素(720P)・アナログ兼用モデル・PC・スマートフォンでの遠隔監視可能

WTW-DA108G3 8CH DVR

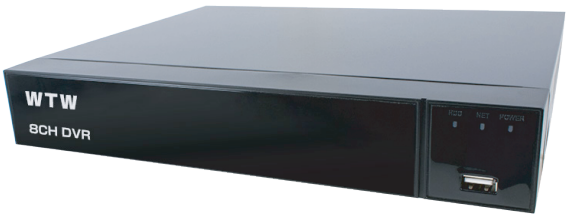

8CH　500万画素　AHD　アナログ

HDMI出力　VGA　録音　HDD×1 S-ATA　PTZ　USB　デジタルズーム　ネットワーク　Mobile　バックアップ　モーション　OSD日本語　マウス

特徴

- 500万画素AHDカメラ対応 8chデジタルレコーダー
- 入力信号自動認識機能搭載
- マルチ操作に対応:ライブ映像、録画、再生
  ライブ映像がカクカクしない
- 500万画素で各入力最大12fps、全入力で最大96fpsまで設定可能
- 映像は分割画面で再生が可能、リアルタイムで複数の映像を視聴することが可能です。
- カメラ6台分の音声を入力することが可能
- USBフラッシュメモリーでバックアップ可能
- PTZコントロールに対応、RS485経由でPTZカメラと接続し、映像視聴しながらカメラを動かすことが可能です
- 最新の次世代圧縮形式 に対応、高画質のままさらなる圧縮して長時間録画が可能です
- 録画解像度は最大2560×1944で設定可能
- PC・スマートフォンでの遠隔監視可能
- USBマウス付属

寸法図

(単位:mm)

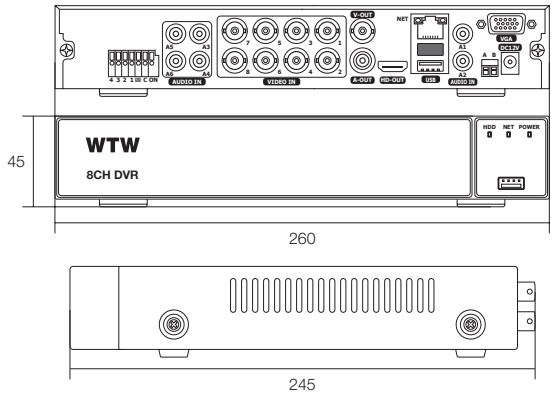

WTW-DA108G3

仕様

商品名		WTW-DA108G3
映像	入力チャンネル	8入力(BNC端子)
	入力解像度	1920P(2560×1944)/1440P(2560×1440)/1080P(1920×1080)
	出力	1メイン出力(HDMI端子)
		2サブ出力:VGA出力×1(ミニD-SUB15pin 1280×1024) CVBS出力×1(BNC端子)
	出力解像度	1024×768/1280×720/1280×1024/1920×1080/ 2560×1440/3840×2160
音声	入力	6入力(RCA端子)
	出力	HDMI出力 / RCA出力
システム	SATAデバイス	SATA(HDD×1)　最大8TBに対応
	外付けHDD	無
	センサー入・出力	無
	PTZ	有 (RS485端子)
	USB	USB2.0×2(前面×1、後面×1)
		※マウス操作・USBフラッシュメモリによるバックアップ操作用
表示	表示フレームレート	AHD:1920P　各チャンネル: 12fps　全チャンネル: 96fps
		1440P 各チャンネル: 15fps 全チャンネル: 120fps
	表示解像度	最大2560×1920(1920p)
	表示モード	1画面フルスクリーン/4分割/8分割/9分割/16分割
	シークエンス機能	1画面フルスクリーン/4分割画面での切り替え スイッチング時間5秒~255秒
録画	映像圧縮	有(次世代圧縮方式)
	解像度(NTSC)	2560×1920(1920P)/2560×1440(1440P)/1920×1080(1080P) 1280×720(720P)/928×480(960H)/720×480(D1)
	録画画質	最低/低/中/良/高/最高 6段階設定
	録画モード	常時録画(24時間録画)/スケジュール録画/イベント録画
	録画フレームレート(NTSC)	1920P 各チャンネル:6fps　全チャンネル:48fps
		1440P 各チャンネル:8fps　全チャンネル:64fps
	アラーム前録画時間	5秒　※秒数設定は出来ません。
	アラーム後録画機能	30秒~255秒
再生	画面表示	1画面フルスクリーン/4分割表示/9分割表示
	再生画面数	最大8画面
	画面検索方法	カレンダーから日付・時刻選択
	デジタルズーム	マウス操作でズーム可能
	再生スピード	再生 / 早送り / 早戻し(早送り・巻き戻し共に×2×4×8×16)
	保存媒体	HDD
ネットワーク	インターフェイス	端子:RJ45×1/10M/100M/1000Mイーサーネット
	プロトコル	HTTP/TCP/IP/RTSP/DHCP/DNS/PPPoE /UPnP/E-mail/NTP/P2P)に対応
	対応OS	Windows 7/Windows 8/8.1/10 ※Apple社 Macには対応しておりません
	操作ユーザー数	4ユーザー
	CMS	有(アプリ名:iVM320)
	CMS対応OS	Windows 7 / Windows 8 / Windows 10
	アクセス対応端末	PC:Windows 10 / 8.1 / 8　スマートフォン:Android / iPhone
	スマートフォン専用アプリ	Android / iPhone(iOS)「WTW SDI SEE」
	イベント送信	メール通知
	検索再生	カレンダーから日付・時刻選択
バックアップ	インターフェイス	USB2.0　※容量32GB以下のものが推奨となります。
	音声バックアップ	有
	ネットワーク	有　※ファイル形式:AVI / コーデック形式:HEVC(H265)
	バックアップデバイス	ネットワークバックアップ / USBフラッシュメモリー
	ファイル形式	AVI形式 / コーデック形式:HEVC(H265)
	バックアップデータの再生	AVIファイル ※録画データの圧縮方式がH.265形式となるため、H.265形式に対応する
OSD & DVR Control	言語	多言語対応
	リモコン	無
	システムアップグレード	USBからファームウェアを更新
	操作	USBマウス
	Pan/Tilt/Zoom Control	RS485 プロトコル:PelcoD / ボーレート:110~921600 / アドレス:0~255
電源・本体・その他	本体材質	ボディ:アルミニウム　全面パネル部:プラスチック
	本体配色	ブラック
	外形寸法	260(W)×245(D)×45(H)mm　※突起物含む
	重量	約0.75kg (※HDD含まず)
	動作可能周囲温度	5度~40度
	動作可能周囲湿度	0~90% ※結露無き状態
	電源	電圧:DC12V / 消費電力:最大36W

※製品の仕様・デザインは予告なく変更することがあります。

株式会社　塚本無線
510-0256　三重県鈴鹿市磯山 1-16-21　TEL：059-387-8000　FAX：059-387-6999